K-3302E

ΕΞΥΠΝΟ ΤΗΛΕΧΕΙΡΙΣΤΗΡΙΟ A/C

Οδηγίες χρήσεως

ΠΕΡΙΓΡΑΦΗ

Αυτό είναι ένα έξυπνο τηλεχειριστήριο κλιματιστικού με ένδειξη θερμοκρασίας / υγρασίας, μέτρηση σε πραγματικό χρόνο, και λειτουργία φακού. Λόγω της τεράστιας βάσης κωδικών,είναι συμβατό με τα νέα και παλιά μοντέλα των περισσότερων κλιματιστικών της αγοράς. Διαθέτει καινοτόμο σχεδιασμό, άνετη λαβή, εξαιρετικά μεγάλη γραμματοσειρά και φωτιζόμενη οθόνη.

ΠΕΡΙΕΧΟΜΕΝΑ

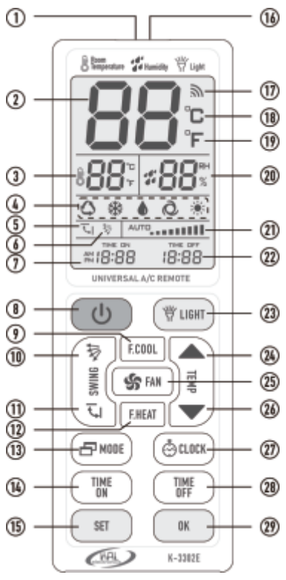

1: Υπέρυθρο Σήμα Θύρα μετάδοσης
2: Ένδειξη θερμοκρασίας
3: Ένδειξη θερμοκρασίας Περιβάλλοντος
4: Επιλογή λειτουργίας (Αυτόματο/Ψύξη/ Αφυγραντήρας /Αέρα / Θέρμανση)
5: Αυτόματη κατεύθυνση αέρα
6: Χειροκίνητη κατεύθυνση αέρα
7: Χρονοδιακόπτης και Ρολόι
8: On /Off
9: Γρήγορη Ψύξη
10: Χειροκίνητη κατεύθυνση αέρα
11: Αυτόματη κατεύθυνση αέρα
12: Γρήγορη Θέρμανση
13: Αλλαγή λειτουργείας (Αυτόματο/Ψύξη/ Αφυγραντήρας /Αέρα / Θέρμανση)
14: Ενεργοποίηση χρονοδιακόπτη
15: Ρυθμίσεις
16: Φωτισμός Led
17: Ένδειξη εκπομπής
18: Βαθμοί Κελσίου
19: Βαθμοί Fahrenheit
20: Ύγρασία Περιβάλλοντος
21: Ένδειξη ταχύτητας αέρα
22: Εμφάνιση κωδικού
23: Φακός Led
24: Θερμοκρασία +
25: Ταχύτητα ανεμιστήρα
26: Θερμοκρασία –
27: Ρολόι
28: Απενεργοποίηση χρονοδιακόπτη
29: OK

ΛΕΙΤΟΥΡΓΕΙΑ

· **Εγκατάσταση των μπαταριών**

Αυτό το τηλεχειριστήριο λειτουργεί με δύο μπαταρίες AAA . Είναι έτοιμο για χρήση μετά την σωστή τοποθέτηση των μπαταριών.

· **Μέτρηση θερμοκρασίας / υγρασίας περιβάλλοντος**

Χάρη στον ενσωματωμένο αισθητήρα θερμοκρασίας/ υγρασίας, το τηλεχειριστήριο είναι σε θέση να ανιχνεύει τις αλλαγές θερμοκρασίας / υγρασίας άμεσα. Στην πίσω όψη του τηλεχειριστηρίου υπάρχουν γρίλιες εισαγωγής αέρα για πιο ακριβή δεδομένα ανίχνευσης.

Επισημάνσεις:

1.Συνιστάται η αφαίρεση των μπαταριών όταν δεν πρόκειται να το χρησιμοποιήσετε γιαβμεγάλο χρονικό διάστημα, για αποφυγή ζημιάς από διαρροή μπαταρίας.
2.Στις γρίλιες εισόδου αέρα στο πίσω μέρος του τηλεχειριστηρίου δεν επιτρέπεται η εισαγωγή υγρασίας.
3.Το εύρος υγρασίας είναι 0%RH-99%RH.Το εύρος θερμοκρασίας είναι 0 ° C-50 ° C. Η ένδειξη L0 εμφανίζεται όταν η θερμοκρασία είναι κάτω από 0 °c.

ΜΕΘΟΔΟΙ ΡΥΘΜΙΣΗΣ

Αυτό το προϊόν μπορεί να λειτουργήσει απευθείας για: Gree (YBOF2), Mitsubishi 388, Midea, Toshiba, Chunlan, Haier, Hualing κ.α. Εάν δεν λειτουργήσει, προσπαθήστε να κάνετε ρύθμιση με μία από τις παρακάτω μεθόδους:

A ΠΛΗΚΤΡΟ ΜΑΡΚΑΣ

Αυτόματη αναζήτηση σε κωδικούς που σχετίζονται με την μάρκα του κλιματιστικού σας .

1.Στρέψτε το τηλεχειριστήριο στο A/C σας και κρατήστε πατημένο το κουμπί που αντιστοιχεί στην μάρκα του A/C με τα "αντίστοιχα κουμπιά" στον παρακάτω πίνακα. Για παράδειγμα, το κουμπί Time Off για το Fujitsu A/CS. Εάν η μάρκα σας δεν αναφέρεται στην λίστα, δοκιμάστε τις άλλες μεθόδους ρύθμισης.
2.Απελευθερώστε το κουμπί αμέσως μόλις ανταποκριθεί το A/C σας (π.χ. κάνει ήχο). Αυτό μπορεί να διαρκέσει περίπου 2 λεπτά. Αν το τηλεχειριστήριο σας δεν λειτουργεί ή το A/C δεν ανταποκρίνεται, δοκιμάστε άλλη μέθοδο ρύθμισης.

Αντιστοιχία πλήκτρων με μάρκες

ON-OFF	TEMP	TEMP	FAN
GREE/ HAIER	MIDEA/ TOSHIBA/ CHANGHONG	SHARP/ KELON	MITSUBISHI/ OTHERS
MODE	SWING	SWING	TIME ON
LG/SAMSUNG/ MI/SKYWORTH	HITACHI/ PANASONIC	SANYO/ HISENSE	CHIGO/ DAIKIN
TIME OFF	F.COOL FAST COOLING	F.HEAT FAST HEATING	
FUJITSU/ CARRIER	CHUNLAN/ AUX	SHINCO/ AUCMA	

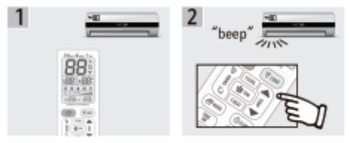

B ΚΩΔΙΚΟΣ ΜΑΡΚΑΣ

Χειροκίνητη αναζήτηση σε κωδικούς που σχετίζονται μετην μάρκα του κλιματιστικού σας.

1.Αναζητήστε τη μάρκα σας στον πίνακα για να σας εμφανιστούν οι σχετικολι κωδικοί.
2.Στρέψτε το τηλεχειριστήριο στο A/C σας και κρατήστε πατημένο το "SET" για 3 δευτερόλεπτα μέχρι να εμφανιστεί ο κωδικός και να αρχίσει να αναβοσβήνει στην κάτω δεξιά πτελυρά της οθόνης.
3.Χρησιμοποιήστε το κουμπί "TEMP +" ή "TEMP-" για βρείτέ τον επιθυμητό κωδικό, το A/C θα ανταποκριθεί εάν είναι συμβατό. Ή κρατείστε πατημένο το "TEMP +"ή "TEMP-", για να επιταχύνετε την αναζήτηση κωδικού αυξάνοντας ή μειώνοντας ανά 15. Όταν το A/C ανταποκριθεί πατήστε OK.
4.Εάν το τηλεχειριστήριο δεν λειτουργεί σωστά ή το κλιματιστικό σας δεν ανταποκρίνεται, επαναλάβετε τα βήματα 2 και 3 χρησιμοποιώντας τους σχετικούς κωδικούς.

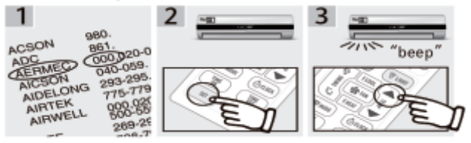

Γ ΑΥΤΟΜΑΤΗ ΑΝΑΖΗΤΗΣΗ

1.Στρέψτε το τηλεχειριστήριο στο A/C σας και κρατήστε πατημένο το "SET" για περίπου 6 δευτερόλεπτα, αφήστε το κουμπί το κουμπί όταν ο κωδικός αρχίσει να αυξάνεται. Θα δείτε το τηλεχειριστήριο να αρχίζει να μετακινείται μέσα από τους κωδικούς 001 έως 999 στην κάτω δεξιά πλευρά της οθόνης.
2.Τοποθετήστε το δάχτυλό σας πάνω από το κουμπί "OK" και πιέστε το κουμπί "OK" δύο φορές αμέσως μόλις ανταποκριθεί το A/C (π. χ. κάνει έναν ήχο).
3.Εάν το τηλεχειριστήριο δεν λειτουργεί όπως αναμένεται, επαναλάβετε τα βήματα 1 και 2 ξανά για αναζήτηση άλλου κωδικού. Διαφορετικά δοκιμάστε άλλες μεθόδους ρύθμισης.

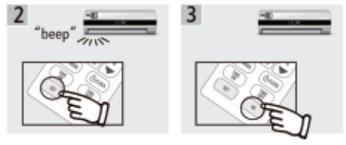

Δ ΧΕΙΡΟΚΙΝΗΤΗ ΑΝΑΖΗΤΗΣΗ ΚΩΔΙΚΟΥ

1.Στρέψτε το τηλεχειριστήριο στο A/C σας και κρατήστε πατημένο το Κουμπί "Set" για 3 δευτερόλεπτα μέχρι να δείτε έναν κωδικό να αναβοσβήνει στην κάτω δεξιά πλευρά της οθόνης, απελευθερώστε το κουμπί.
2.Πατήστε το κουμπί "Temp+" ή "Temp-" μία φορά κάθε φορά, και δώστε προσοχή στο A/C. Εάν το A/C ανταποκριθεί είναι συμβατό.
3.Εάν το A/C ανταποκριθεί , πατήστε το κουμπί "OK" για να επιλέξετε τον κωδικό.
4.Εάν το τηλεχειριστήριο δεν λειτουργεί σωστά ή το A/C δεν ανταποκρίνεται, επαναλάβετε το βήμα 1 και 3.

ΕΠΙΠΛΕΟΝ ΟΔΗΓΙΕΣ

·ΕΠΑΝΑΦΟΡΑ ΕΡΓΟΣΤΑΣΙΑΚΩΝ ΡΥΘΜΙΣΕΩΝ

Πατήστε τα κουμπιά "Set" + " Fan" ταυτόχρονα για περίπου 3 δευτερόλεπτα μέχρι η οθόνη να αναβοσβήσει για να επαναφέρετε τις εργοστασιακές ρυθμίσεις.

·ΓΡΗΓΟΡΗ ΛΕΙΤΟΥΡΓΙΑ ΨΥΞΗΣ ΚΑΙ ΘΕΡΜΑΝΣΗΣ

Στρέψτε το τηλεχειριστήριο στο A/C και πατήστε το κουμπί "F. COOL". Αυτό θα αλλάξει τη λειτουργία σε ψύξη, την θερμοκρασία στους 21 βαθμούς, την ταχύτητα ανεμιστήρα σε ισχυρή και την κατεύθυνση σε αυτόματη.

·ΓΡΗΓΟΡΗ ΘΕΡΜΑΝΣΗ

Στρέψτε το τηλεχειριστήριο στο A/C και πατήστε το κουμπί "F. HEAT". Αυτό θα αλλάξει τη λειτουργία σε θέρμανση, την θερμοκρασία στους 27 βαθμούς,την ταχύτητα ανεμιστήρα σε ισχυρή και την κατεύθυνση σε αυτόματη.

ΛΕΙΤΟΥΡΓΙΑ ΡΟΛΟΓΙΟΥ

1.Κρατήστε πατημένο το κουμπί "CLOCK" για 3 δευτερόλεπτα μέχρι να αρχίσει να αναβοσβήνει η ώρα στην οθόνη.
2.Χρησιμοποιήστε τα κουμπιά "TEMP+" και "TEMP-" για να ρυθμίσετε την ώρα, σημειώστε ότι αν κρατάτε πατημένο το κουμπί θα κυλήσει γρηγορότερα.
3.Πατήστε το κουμπί "CLOCK" για να επιβεβαιώσετε τη ρυθμισμένη ώρα.

ΛΕΙΤΟΥΡΓΙΑ ΧΡΟΝΟΔΙΑΚΟΠΤΗ

Το τηλεχειριστήριο πρέπει να προγραμματιστεί με το A/C σας για να ρυθμιστεί αυτή η λειτουργία. Το τηλεχειριστήριο πρέπει επίσης να είναι ενεργοποιημένο. Λάβετε υπόψη ότι το κουμπί TIME ON και TIME OFF μπορεί να μην λειτουργεί σε όλα τα κλιματιστικά.

1.Στρέψτε το τηλεχειριστήριο στο A/C και πατήστε το "TIME ON" ή "TIME OFF" ανάλογα με την επιθυμητή λειτουργία, η οθόνη του τηλεχειριστηρίου θα δείξει "TIME ON01" ή "TIME OFF01" και το A/C θα πρέπει να ανταποκριθεί με αναβοσβήσιμο φωτός ή με ήχο. Το "01" υποδεικνύει ότι το κλιματιστικό έχει ρυθμιστεί για να ενεργοποιηθεί /απενεργοποιηθεί αυτόματα σε 1 ώρα.
2.Πατήστε ξανά το ίδιο κουμπί για να αυξήσετε.Πιέσετε ξανά το ίδιο κουμπί για να αυξήσετε το αριθμός ωρών. Το μέγιστο είναι 15 ώρες και αν Πατήστε το ίδιο κουμπί για άλλη μια φορά μετά δείχνει το TIME ON15" ή "TIME OFF15" στο οθόνη για απενεργοποίηση της λειτουργίας.
3. Πατήστε το κουμπί "Power" για ακύρωση του χρονοδιακόπτη.

ΚΛΕΙΔΩΜΑ ΕΥΡΟΥΣ ΘΕΡΜΟΚΡΑΣΙΑΣ

(εξοικονόμηση ενέργειας)

Κλείδωμα Μέγιστης θερμοκρασίας:

1.Κρατήστε το κουμπί "temp+" και ταυτόχρονα πατήστε το κουμπί "Power" για 3 δευτερόλεπτα , το εικονίδιο θέρμανσης θα αναβοσβήνει στην οθόνη, απελευθερώστε τα κουμπιά, η μέγιστη θερμοκρασία μπορεί να ρυθμιστεί.
2.Πατήστε το κουμπί "Temp+" ή "Temp-" για να προσαρμόσετε την μέγιστη θερμοκρασία (π.χ. 26 C). Στη συνέχεια, πατήστε το κουμπί "SET" για επιβεβαίωση και έξοδο.

Κλείδωμα Ελάχιστης θερμοκρασίας:

1.Κρατήστε πατημένο το κουμπί "set" και ταυτόχρονα πατήστε το κουμπί "Temp-" για 3 δευτερόλεπτα. Το εικονίδιο ψύξης θα αναβοσβήσει στην οθόνη, απελευθερώστε τα κουμπιά, η ελάχιστη θερμοκρασία μπορεί να ρυθμιστεί τώρα.
2.Πατήστε το κουμπί "Temp+" ή "Temp-" για να προσαρμόσετε την ελάχιστη θερμοκρασία (π.χ 20 C). Στη συνέχεια, πατήστε το κουμπί "SET" για επιβεβαίωση και έξοδο. Τώρα το εύρος θερμοκρασίας είναι κλειδωμένο σε 20-26C Μόλις ρυθμιστεί δεν μπορεί να αλλαχθεί το εύρος.

ΑΚΥΡΩΣΗ ΚΛΕΙΔΩΜΑΤΟΣ ΘΕΡΜΟΚΡΑΣΙΑΣ:

Κρατήστε πατημένο το κουμπί "set" & πατήστε ταυτόχρονα το κουμπί "F.Heat" μέχρι να αναβοσβήνει το εικονίδιο θερμοκρασίας. Απελευθερώστε τα κουμπιά, το κλείδωμα θερμοκρασίας ακυρώθηκε.

ΚΛΕΙΔΩΜΑ ΤΑΧΥΤΗΤΑΣ ΑΝΕΜΙΣΤΗΡΑ

Κρατήστε πατημένο το κουμπί "set" & πατήστε ταυτόχρονα το"Time Off" για το 3 δευτερόλεπτα,το εικονίδιο ανεμιστήρα θα αναβοσβήσει στην οθόνη.Πατήστε το κουμπί "ανεμιστήρας" για να επιλέξετε ταχύτητα ανεμιστήρα, πατήστε το κουμπί "SET" για επιβεβαίωση και έξοδο.

ΑΚΥΡΩΣΗ ΚΛΕΙΔΩΜΑΤΟΣ ΤΑΧΥΤΗΤΑΣ ΑΝΕΜΙΣΤΗΡΑ:

Κρατήστε πατημένο το κουμπί "FAN" & πατήστε ταυτόχρονα το κουμπί "MODE" μέχρι να αναβοσβήσει το εικονίδιο του ανεμιστήρα δύο φορές, το κλείδωμα ταχύτητας ανεμιστήρα ακυρώθηκε.

Code Table

● **Compatible with 99% brands**

If your A/C brand is not listed in the following brand table, please try the code of " Other brands ", or set up the remote control by using " **B. Automatic search** " or " **D. Manual** Code Search " methods.

ACSOM	4980
Airwell	4926
AITE	1296-1299
AKIRA	3796-3797
ALPIN	4989-4991,4998
AMCOR	2501,2508,2509,2532, 4973,4978,4979
AMICO	4982
AOKE	1301-1302
AOLI	1300
APTON	4862
AUCMA	1210-1229,4933
AUX	0180-0199
BAIXUE	1299
BEIJINGJINGDIAN	1304
beko	4882
BIG-THUMB	1331
BLUE STAR	0057,2550,4887
BOERKA	1305-1306,3630
BOERKA	3630
BORLER	1307
BOSHI	1310
BOSHIGAO	1308-1309
BOYIN	1290
CAIXING	1311
CARRIER	2599,3690-3699,4890-4899
CASARTE	4908
CHANGFENG	0190
CHANGFU	4835-4838,4874,4907
CHANGHONG	0059-0079,4934,4947
CHANGLING	1312-1323
CHENGYUAN	1324
CHIGO	0080-0099,1245
CHUANGHUA	1325-1328
CHUANYAN	4861
CHUNLAN	0170-0179
COLROLLA	4861
COMBINE	4994
CONROWA	1337-1341
CONSUL	4993
CORONA	3760-3769
CROWN	4861
DAEWOO	1332-1333
DAIKIN	3740-3759
DAJINXING	1329-1330
DAKE	4861
DAOTIAN	4822-4823
DELONGHI	2469,4822,4900,4960, 4968,4984

Code Table

DIY	0044,0090,0092,0095
DONGXIA	1334-1335
DONGXINBAO	1260-1268
DONGYANGHUIFENG	1357,1360
DUNAN	1336
ELBA	2439
ELCO	4982
ELDLONG	1293-1295,4861
ELECTER	4981-4986
ELECTROLUX	1250,2471-2474,4807, 4808,4906
FEDDERS	4878,4938,4939,4964
FEIEDRICH	4879
FEIGE	4829-4830,4821
FEILU	1240-1249
FEILU	2413
FERROLIT	4901
FIRST	4864
FRESTECH	1270-1279,4944,4945
FUJITSU	1257,3700-3719
FUNAI	1246,1248,1258,1267
Funiki	4992
GALANZ	0124-0129,0134-0149, 4936-4940
GEER	1342-1343
GENERAL	1288
GLEE	1280
GOLDSTAR	1303
Goodweather	4827
GREE	0000,0020-0039
GUANGDA	1345-1346
GUANYUAN	4997
GUQIAO	1344
HAIER	0001-0019
HELTON	4863
HEMILTON	0095
HICON	1391-1392
HISENSE	1230-1239
HITACHI	3640-3659
HONGYI	1347
HUABAO	0100-0109
HUAGAO	1348
HUAKE	1349-1350
HUALING	0150-0169,0045
HUAMEI	1351-1352
HUANGHE	1353
HUAWEI	1281
HUIFENG	1354-1356
HYUNDAI	3780-3789
INYCIN	2475-2483,4826
JDC	1227,1244,3653
JIALE	1358
JIANGNAN	1359
JINBEIJING	1361-1362
JINDA	2491-2492
JINSONG	1363-1365

Code Table

JMSTAR	1360
JOHNSON	1282
JUHUA	4969
KANGLI	1368-1370
KELONG	0110-0119,4914
KLIMATAIR	3797,3798,3799,4800
KONKA	1366-1367
KRIS	4804
KT02-D001	1283
KT02-D002	1284
KTY001	1285
KTY002	1286
KTY003	1287
KTY004	1288
KTY005	1289
Leader	4921,4971,4973,4994
LG	3600-3609
LIANGYU	3780
LIKEAIR	1386-1387
LiLYTECH	4918
LITTLESWAN	2453,4913,4927
LONGHE	4861
LOREN-SEB0	4801-4803
MCQUAY	3790-3795
MEILING	1388-1391
MIDEA	0040-0058
MINGXING	1290
MITSUBISHI	2551-2599,4909
MITSUKA	4904
NATIONAL	3660-3689,4902,4970
NEC	2500-2550,4860,4943, 4946
NIKKO	4810-4811
NISO	1398-1399,2497
NISO	2497
NORCA	4994
NOTRIZ	4858,4923
OLIMPIA SPLENDID	4824
OLYMPUS	4995-4996
OPAL	4997
PANASONIC	3660-3689,4902,4970
PANDA	2464-2466
PEREG	4998
PILOT	4902
PINSHANG	1290
PUYI	4862
QIXING	1393
RASONIC	4970
RAYBO	1371-1383
RESTPOINT	0090
RHOSS	4903
RICAI	1394
RIJIANG	1395-1397
ROWA	1383-1385
SABRO	0161,0197,1240

Code Table

SACON	2414
SAJODENKI	1390,4812,4813,4816
SAMSUNG	3610-3629
SANYO	2500-2550,4860,4943, 4946
SANZUAN	0190
SAPORO	4861
SASAKI	4820,4911,4912
SAST	2450-2452
SENSOR	4860
SERENE	2499
SHAMEI	2400
SHANGLING	2403-2409
SHANXING	2401-2402
SHANYE	4862
SHARP	1249,3720-3739,4917
SHENBAO	2410-2411
SHENGFENG	2412
SHENGFENG	2413
SHINCO	1200-1209
SHINING	2415
SHUANGLU	2416-2418,4946,4948
SIGMA	2447
SKYWORTH	4877
SOGO	1291
SONGGE	1226,4868,4925
SONGLINXIA	4862
SONGXING	2419
SOVA	1292
SOVA	1292,2420
SOWA	4862-4863
SOYEA	2421-2422
SPEED	4987
SRTC	2423
STARIGHT-AIRCON	4880
SUMMER	4859,4910
SUNBURG	4817-4820
SUNDRUNG	1260,1268,4804
TADAIR	2501,2508,2509,2532, 3630,4969,4978,4979, 4991
TAIYA	4862
TATUNG	0158,1242.1243
TCL	0120-0133
TEAC	4850-4859,4805
TECO	4831-4834
TECO	0015
TIANJINKONGTIAO	2424
TIANYUAN	2425-2428
TOBO	1250-1269,4915
TONGLI	2429-2430
TOSHIBA	3630-3639
TOTALINE	2548
TOYO	4825-4828
TRANE	4812-4816,4922
TRANE	4922

Code Table

UNI-AIR	1368-1369
UTTLEDUCK	2454-2456,4909
VIDEOCON	2597,3627,3628,3629, 4884,
VOLTAS	0056,0057,2549,2598, 3609,3627,3628,3629
WANBAO	2431-2433
WANGZI	4861
WEILI	2434-2443,2553-2576
WEITELI	2444
WHIRLPOOL	0119,2550,3770-3774, 3739
WUFENG	2445-2446
XILENG	2448-2449
XINGHE	2462-2463
XINHUABAO	1290
XINLE	2457-2460
XINLING	2461
XIONGDI	4862
YAIR	0013-0015,0044,2467-2471
YAOMA	2470,4977
YIDONG	2499
YONGXIN	4918
YORK	3775-3779
YUETU	4881-4882,4949
YUTU	2484-2490
ZHONGYI	2493-2494
ZUODAN	2495
OTHER	2496,2498,4821-4828, 4839-4849,4865-4876, 4905-4976,4999

ΜΟΝΤΕΛΟ : K-3302E

RoHS

Το προϊόν εισάγεται και διανέμεται
από την KAL ELECTRONICS
email : info@kal-electronics.gr